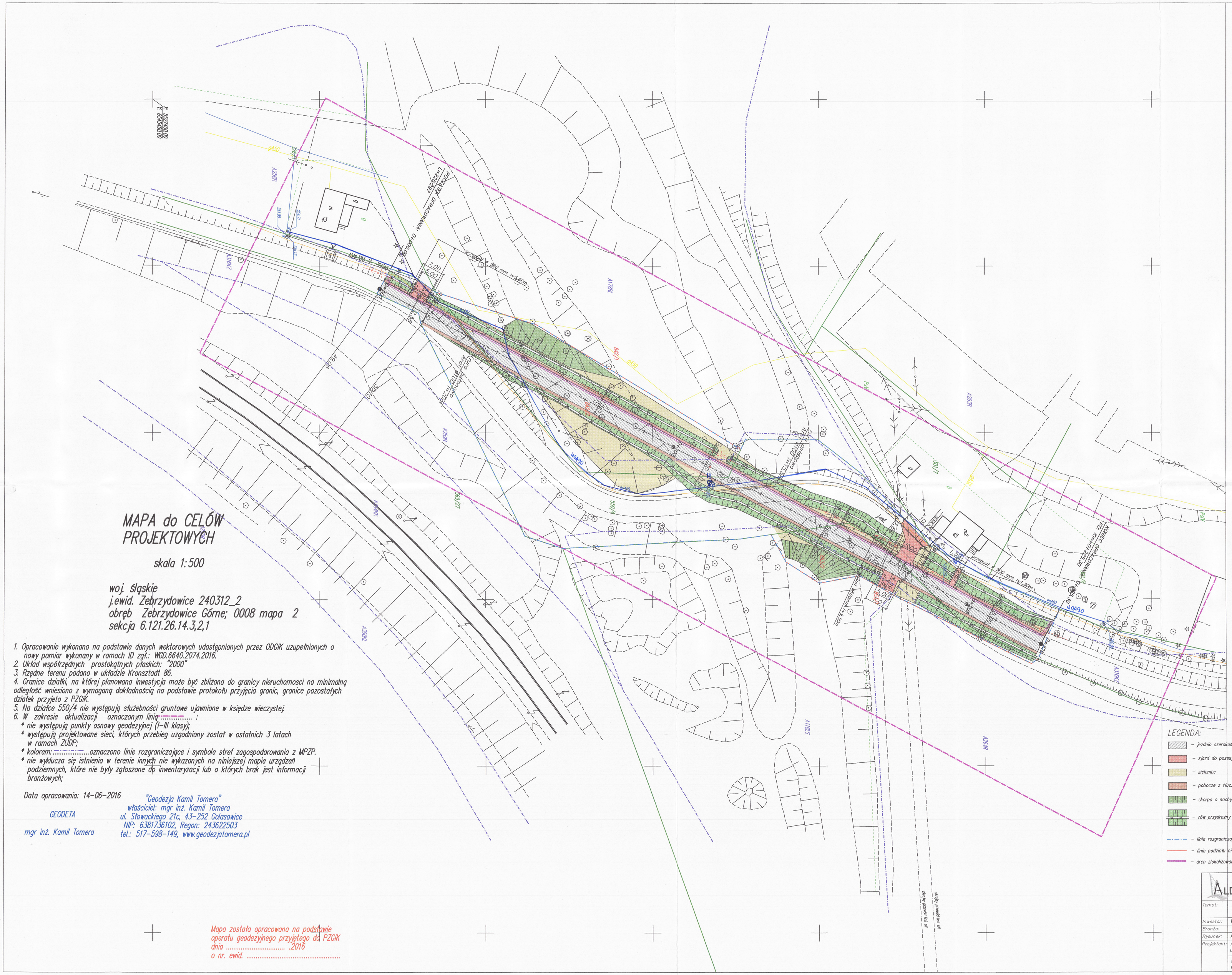

MAPA do CELÓW PROJEKTOWYCH

skala 1:500

woj. śląskie
j.ewid. Zebrzydowice 240312_2
obręb Zebrzydowice Górne; 0008 mapa 2
sekcja 6.121.26.14.3,2,1

1. Opracowanie wykonano na podstawie danych wektorowych udostępnionych przez ODGiK uzupełnionych o nowy pomiar wykonany w ramach ID zgł.: WGD.6640.2074.2016.
2. Układ współrzędnych prostokątnych płaskich: "2000"
3. Rzędne terenu podano w układzie Kronsztadt 86.
4. Granice działki, na której planowana inwestycja może być zbliżona do granicy nieruchomosci na minimalną odległość wniesiono z wymaganą dokładnością na podstawie protokołu przyjęcia granic, granice pozostałych działek przyjęto z PZGiK.
5. Na działce 550/4 nie występują służebności gruntowe ujawnione w księdze wieczystej.
6. W zakresie aktualizacji oznaczonym linią ..... :
   * nie występują punkty osnowy geodezyjnej (I–III klasy);
   * występują projektowane sieci, których przebieg uzgodniony został w ostatnich 3 latach w ramach ZUDP;
   * kolorem: .....oznaczono linie rozgraniczające i symbole stref zagospodarowania z MPZP.
   * nie wyklucza się istnienia w terenie innych nie wykazanych na niniejszej mapie urządzeń podziemnych, które nie były zgłoszone do inwentaryzacji lub o których brak jest informacji branżowych;

Data opracowania: 14–06–2016

GEODETA

mgr inż. Kamil Tomera

"Geodezja Kamil Tomera"
właściciel: mgr inż. Kamil Tomera
ul. Słowackiego 21c, 43–252 Golasowice
NIP: 6381736102, Regon: 243622503
tel.: 517–598–149, www.geodezjatomera.pl

Mapa została opracowana na podstawie operatu geodezyjnego przyjętego do PZGiK dnia ..... .2016 o nr. ewid. .....

Gmina Zebrzydowice
ul. Ks. Antoniego Janusza 6
43-410 Zebrzydowice
NIP 548-24-30-901
GZWiK Zebrzydowice
tel./fax 32/469-36-54

Uzgodniono projekt oraz orientacyjnie naniesiono:
— ..... istniejący wodociąg
BRAK ..... istniejącą kanalizację sanitarną
BRAK ..... zaprojektowany wodociąg
BRAK ..... zaprojektowaną kanalizację sanitarną

W przypadku lokalizowania stałych elementów zagospodarowania terenu zachować odległość od w/w uzbrojenia – min 1,5 m

W przypadku zbliżenia/skrzyżowania z administrowanymi przez nas urządzeniami wod-kan zastosować rozwiązanie zgodne z obowiązującymi normami.

Uwagi: RZĘDNĄ ISTN. ZASUWY PRZY HYDRANCIE DOSTOSOWAĆ DO RZĘDNEJ PROJ. ZIELENIA; ISTN. SIEĆ ZAPROJEKTOWANA

Zebrzydowice, dn. 15.11.2021 Podpis mgr inż. Karina Konieczny-Gandzel

POD PROJ. JEZDNIĄ O NAWIERZCHNI Z BETONU ASFALTOWEGO ZABEZPIECZYĆ RURĄ OCHRONNĄ. RURĘ OCHRONNĄ WYPROWADZIĆ POZA PROJ. JEZDNIĘ PO OBU STRONACH POBOCZA.

LEGENDA:

- jezdnia szerokości 5,0 m o nawierzchni z betonu asfaltowego
- zjazd do posesji
- zieleniec
- pobocze z tłucznia kamiennego
- skarpa o nachyleniu 1:1,5 (humus + obsianie trawą)
- rów przydrożny szerokość dna 0,5m i nachyleniu skarp 1:1,5
- linia rozgraniczająca teren
- linia podziału nieruchomości
- dren zlokalizowany po lwewj stronie jezdni włączony do rowu lewego

ALDA	BPU "ALDA" s.c.; Hanna i Janusz Franiczek Wodzisław Śl., ul. Skrzyszowska 39c	
Temat:	Budowa odcinka drogi powiatowej nr 2646S – ul. Ks.Janusza pomiędzy posesjami nr 43 – 45 w Zebrzydowicach"	
Inwestor:	PZDP Cieszyn	
Branża:	DROGOWA	
Rysunek:	Projekt zagospodarowania terenu	Rys.Nr
Projektant:	mgr inż. Janusz Franiczek upr. bud. 711/88	skala: 1:500
	mgr inż. Kinga Mlaś upr. bud. SLK/4166/POOD/12	Data: 10.2021