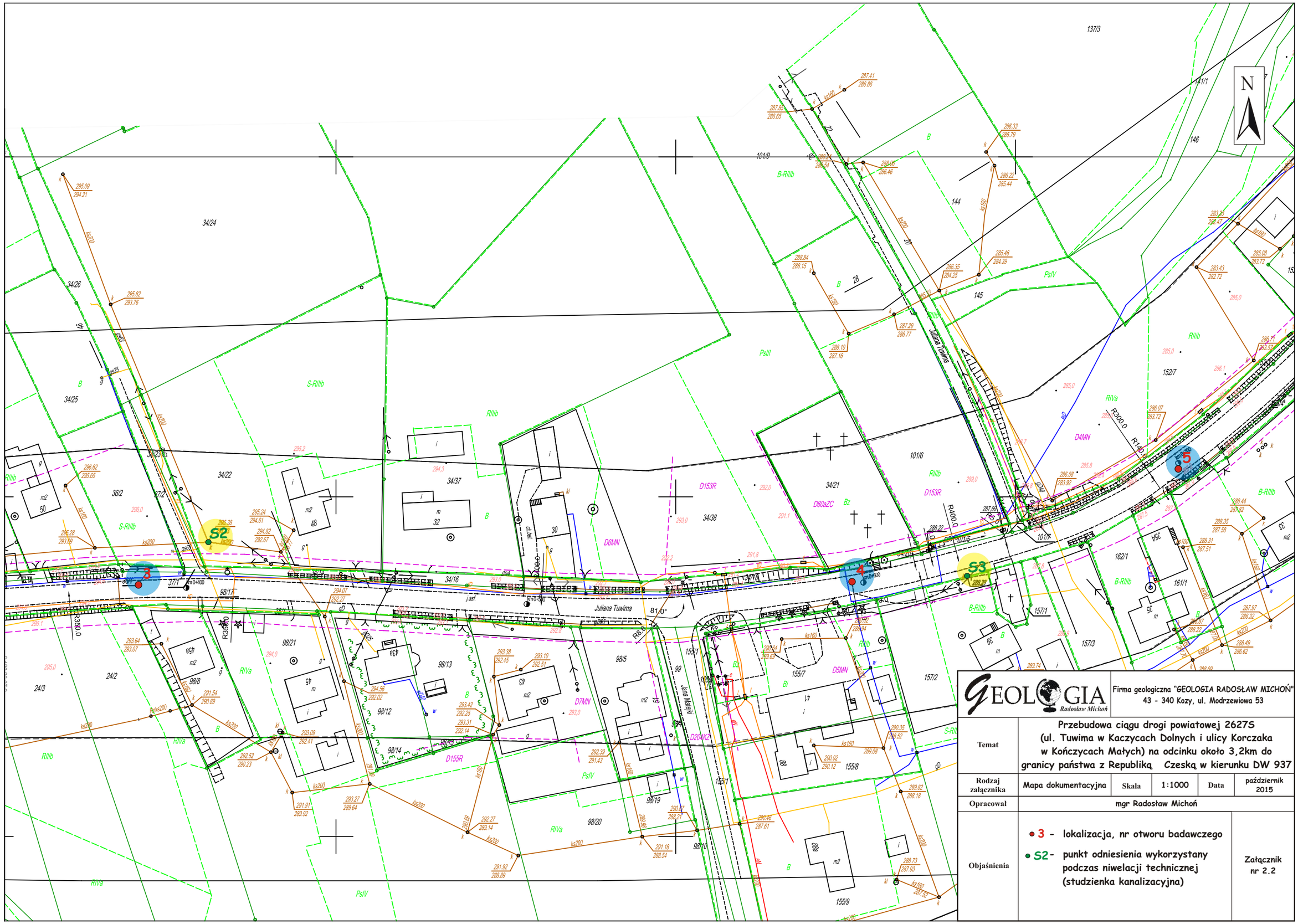

GEOLOGIA Radosław Michoń

Firma geologiczna "GEOLOGIA RADOSŁAW MICHOŃ"
43 - 340 Kozy, ul. Modrzewiowa 53

Temat	Przebudowa ciągu drogi powiatowej 2627S (ul. Tuwima w Kaczycach Dolnych i ulicy Korczaka w Kończycach Małych) na odcinku około 3,2km do granicy państwa z Republiką Czeską w kierunku DW 937				
Rodzaj załącznika	Mapa dokumentacyjna	Skala	1:1000	Data	październik 2015
Opracował	mgr Radosław Michoń				
Objaśnienia	• 3 - lokalizacja, nr otworu badawczego • S2 - punkt odniesienia wykorzystany podczas niwelacji technicznej (studzienka kanalizacyjna)				Załącznik nr 2.2