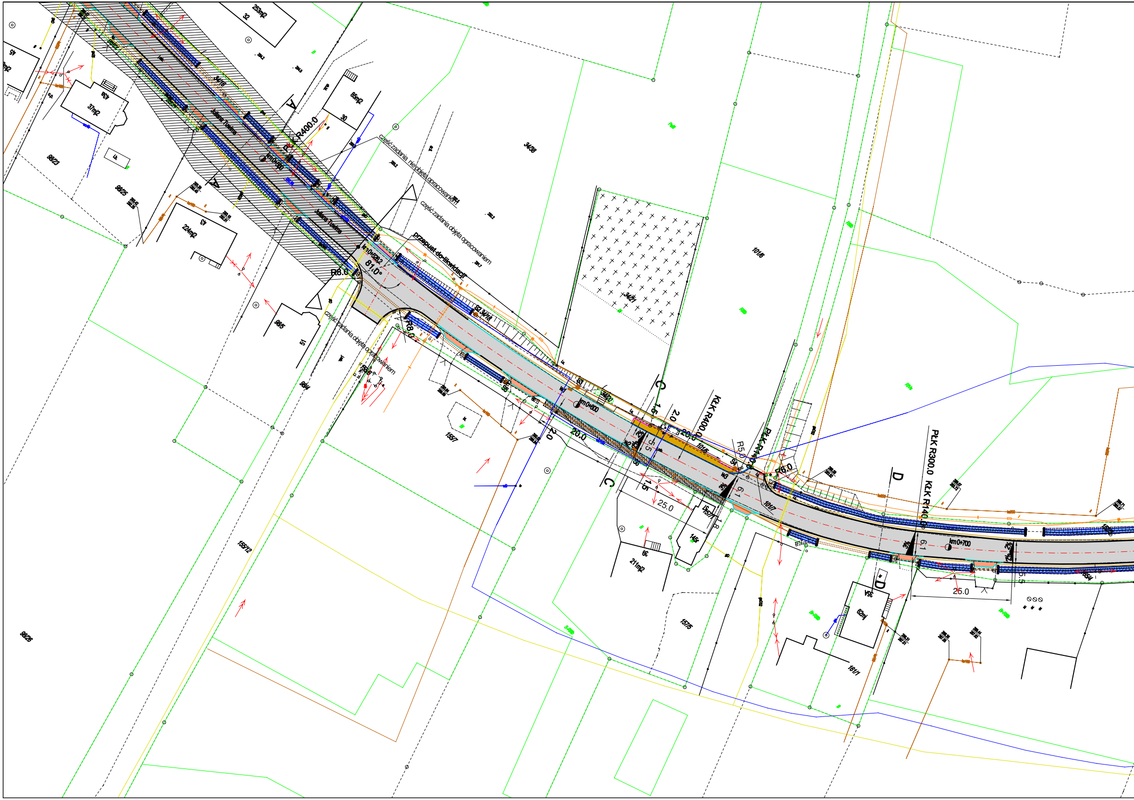
A
A
PŁK R400.0
Juliana Tuwima
km 0+528.2
81.0°
R8.0
R8.0
przepust do likwidacji
część zadania nie objęta opracowaniem
część zadania objęta opracowaniem
część zadania objęta opracowaniem
S2 34/18
34/38
34/21
34/16
98/23
98/25
98/28
98/5
98/4
155/12
155/7
157/5
157/7
37m2
224m2
253m2
85m2
211m2
62m2
32
30
43
43a
51
39
35A
145
161/1
101/6
101/7
S3
S4
W1
W2
W3
km 0+600
C
C
1.5
2.0
5.5
2.0
20.0
20.0
1.5
25.0
KŁK R400.0
R50
PŁK R140
R6.0
6.1
D
D
PŁK R300.0
KŁK R140.0
km 0+700
3%
2%
6.1
5.5
25.0
165/4

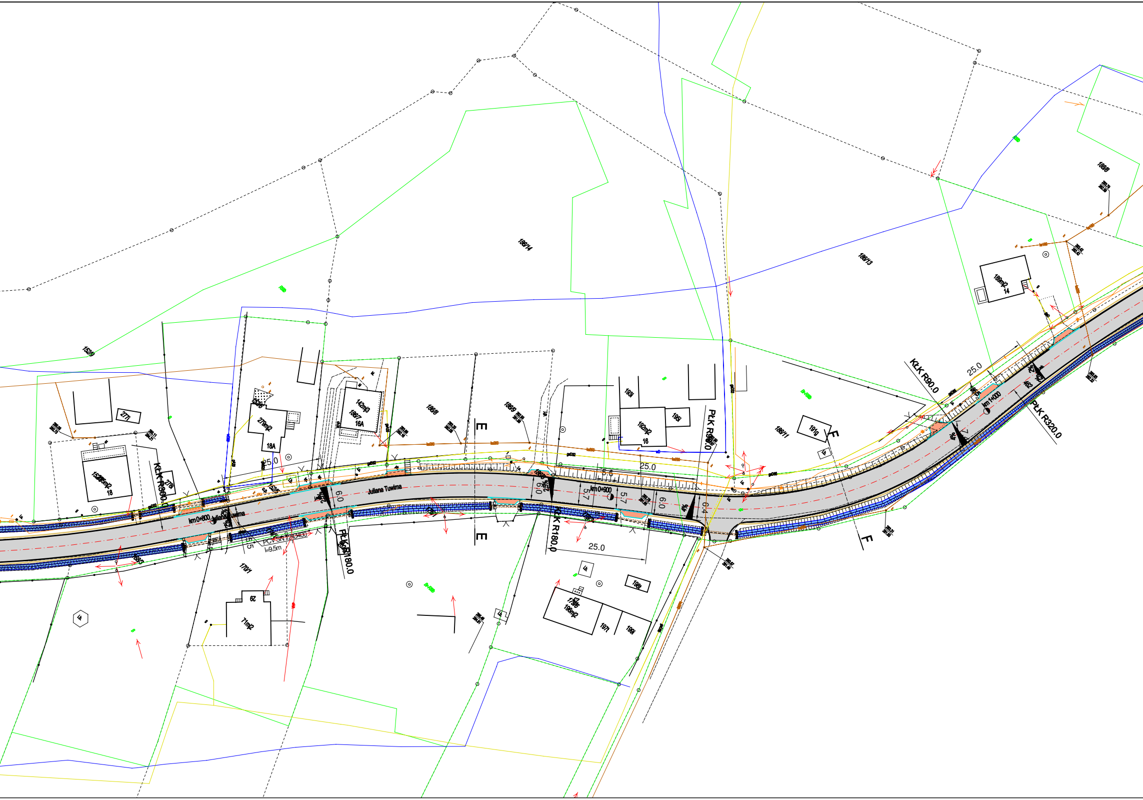
Juliana Tuwima
km 0+800
km 0+900
km 1+000
KŁK R300.0
PŁK R180.0
KŁK R180.0
PŁK R90.0
KŁK R90.0
PŁK R320.0
25.0
25.0
25.0
25.0
6.0
6.0
6.0
5.7
5.7
5.6
6.4
2%
4%
PCV SN 12 Ø400
l=9,5m
E
E
F
F
152/3
186/14
186/13
186/8
186/9
186/7
16A
142m2
279m2
18A
152/5
152/6
18
277
278
170/1
29
71m2
179/6
196m2
197
198
186/11
191g
192m2
16
193
195
188/8
189m2
14
168/3

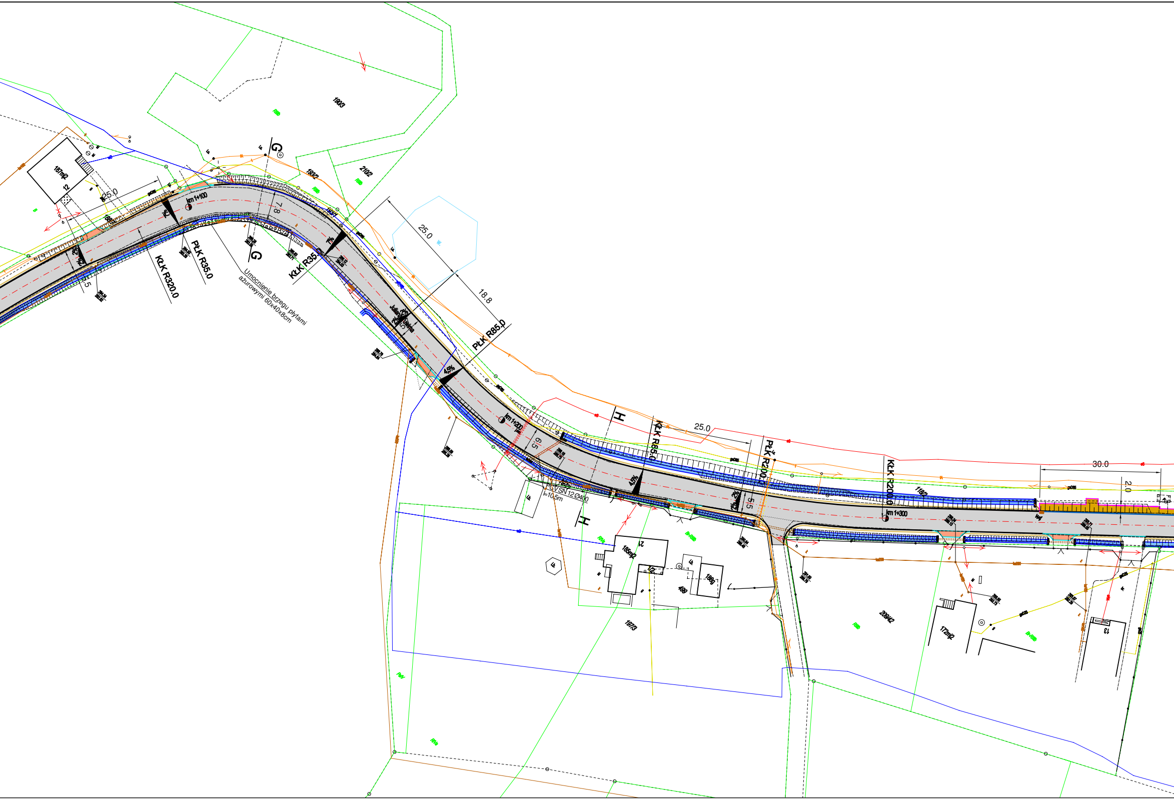
1903
2102
1932
187m2
12
25.0
G
G
km 1+100
7.8
KŁK R320.0
PŁK R35.0
KŁK R35.0
Umocnienie brzegu płytami ażurowymi 60x40x8cm
25.0
18.8
PŁK R85.0
4,5%
7%
2%
2.5
Juliana Tuwima
km 1+200
6.5
PCV SN 12 Ø400
l=10.5m
H
H
KŁK R85.0
4,5%
25.0
PŁK R200.0
5.5
2%
KŁK R200.0
km 1+300
118/2
30.0
2.0
185m2
21
1/2
186g
499
197/3
209/42
172m2
13
gaD65
RIVa
Br-RIIIb
RIIIb
PsIV

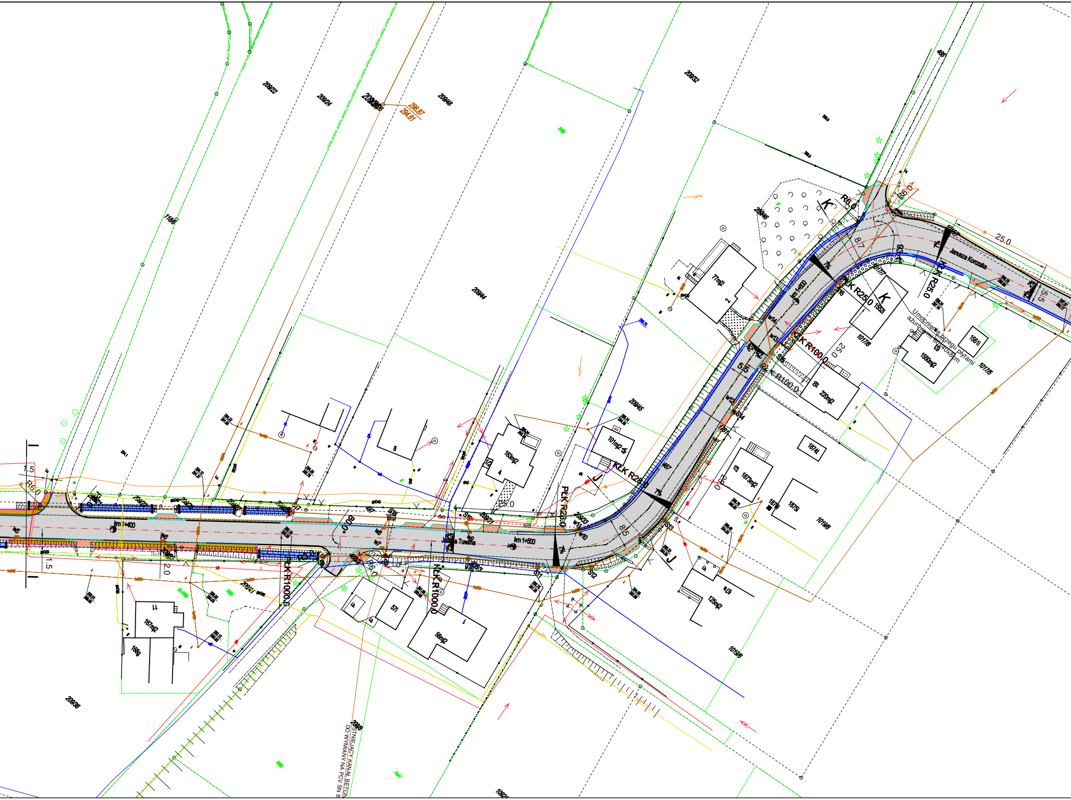
209/22
209/24
209/48
209/32
209/44
209/45
209/46
209/36
1186
296.87
294.61
km 1+400
km 1+500
km 1+600
Juliana Tuwima
Janusza Korczaka
Umocnienie brzegu płytami
ażurowymi 60x40x8cm
R6.0
R25.0
R28.0
R100.0
R1000.0
PŁK R28.0
ŁK R25.0
ŁK R100.0
PŁK R1000.0
25.0
5.5
6.0
8.0
8.5
1.5
2.0
K
1017/8
1017/5
1019/8
1019/6
1552i
1551i
1550mj2
1874i
1875i
1873mj2
101mj2
163mj2
77mj2
220mj2
167mj2
56mj2
125mj2
STNIEJĄCY KANAŁ BETON
DO WYMIANY NA PCV SN 8

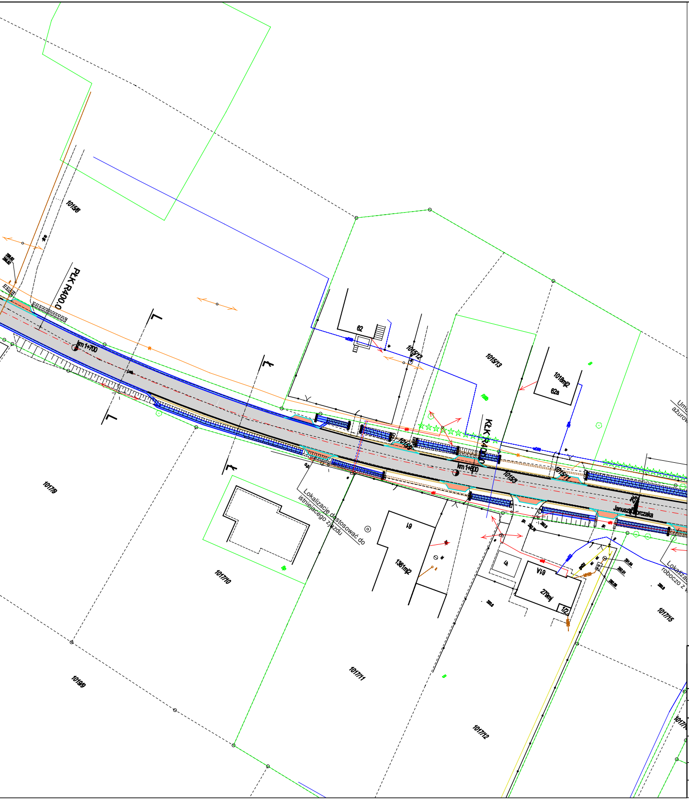
10156
PŁK R400.0
km 1+700
62
1015/12
1015/13
1018m2
62a
KŁK R400.0
1015/9
km 1+800
1015/3
1015/11
Janusza Korczaka
1017/9
Lokalizację dostosować do istniejącego zjazdu
61
1361m2
1017/10
61a
279mj
1/2
1017/15
1017/11
1017/12
10199
Umo
ażurow
Lokalizac
roboczo z

LEGENDA:

▭	- projektowana jezdnia z betonu asfaltowego
▭	- zjazdy indywidualne oraz publiczne z kostki betonowej gr. 8 cm (grafitowa)
▬	- projektowane chodniki i perony z kostki betonowej gr 8cm (szara)
▨	- projektowane utwardzenie frezem asfaltowym gr.16cm
═	- projektowany trójkątny ściek betonowy na ławie betonowej z oporem
═	- projektowany ściek z kostki betonowej typu Holland na zjazdach indywidualnych
≡	- rowy przydrożne do odtworzenia
=====	- projektowane przepusty żelbetowe typu Wipro (pod zjazdami Ø 400)
—	- krawędź jezdni
—	- krawężnik najazdowy 20x22x100cm na ławie betonowej w oporem
—	- krawężnik drogowy 20x30x100cm na ławie betonowej w oporem
—	- obrzeże betonowe 8x30x100cm na ławie betonowej w oporem
—	- projektowane zarurowania rowu PCV SN 12 Ø315
—	- projektowane przykanaliki PCV SN12 Ø200
●	- projektowane betonowe studnie rewizyjne Ø1000
▪	- betonowe studnie deszczowe Ø500 z wpustami jezdniowymi
-·-·-	- projektowana oś ulicy
═	- projektowane pobocze z destruktu asfaltowego
:::::::::	- projektowane rury osłonowe Ø110 kolory niebieskiego
:::::::::	- projektowane rury osłonowe typu Ø160 kolory czerwonego
:::::::::	- projektowane rury osłonowe typu Ø110 na kablu teletechnicznym
:::::::::	- projektowane stalowe rury osłonowe na gazociągu

UWAGA: ZJAZDY INDYWIDUALNE PRZEBUDOWAĆ NA 1,5 M OD KRAWĘDZI JEZDNI (KOSTKA BETONOWA), W PRZYPADKU PRZEBUDOWY PRZEPUSTU LUB DOSTSOSOWANIA WYSOKOŚCIOWEGO ZJAZDU, NALEŻY ODTWORZYĆ NAWIERZCHNIĘ W MIEJSCU PROWADZENIA ROBÓT.

ML DESIGN
BIURO INŻYNIERYJNE

ul. Jagiellońska 19
43-410 Kończyce Małe
tel./fax (32) 435-89-08
tel. kom. 663-38-19-70, 603-24-06-20
e-mail: biuro@ml-design.pl, www.ml-design.pl

	Imię i Nazwisko	Nr upr.	Podpis
Opracował	*mgr inż. Remigiusz Machej*	*OPL/1534 /PWBD/18*	
Opracował	*mgr inż. Piotr Lilla*	*SLK/7889/ PWBD/19*	
Nazwa opracowania	„Przebudowa ciągu drogi powiatowej DP 2627 S (ul.Tuwima w Kaczycach i ul.Korczaka w Kończycach Małych) od DW 937 do granicy państwa z Republika Czeską - cześć I (odcinek ok.2,65 km do skrzyżowania z ul.Matejki)"		**Data** *09.2020 r.*
Inwestor	POWIATOWY ZARZĄD DRÓG PUBLICZNYCH W CIESZYNIE UL.BOBRECKA 29, 43-400 CIESZYN		**Skala** *1:500*
Nazwa rysunku	PROJEKT ZAGOSPODAROWANIA TERENU (ARKUSZ 1) - AKTUALIZACJA PROJEKTU		**Nr rys.** *1*